Fundacja Zaczarowany Ogród

Prezes Agnieszka Cieślewicz

Wiceprezes Angelika Haponik

Kilka słów o nas

Początki powstawania fundacji i współpraca ze stowarzyszeniem Wama-COOP

Przygotowywanie lokalu

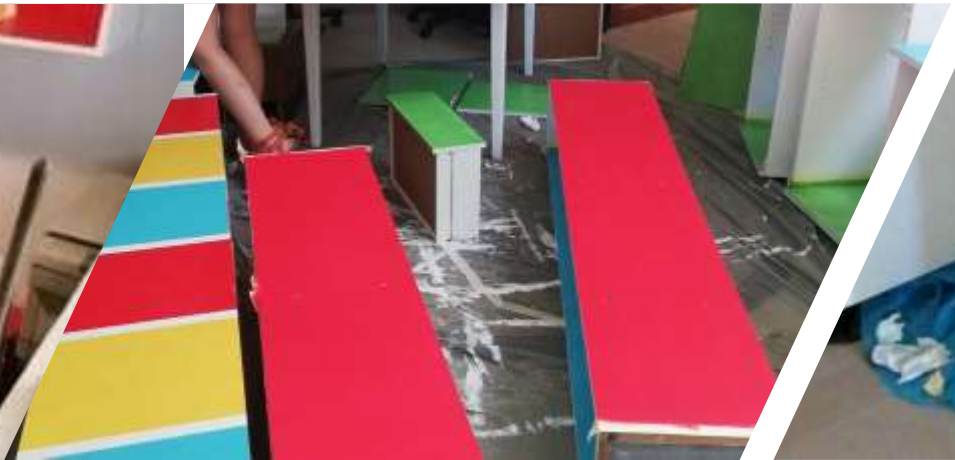

Malowanie mebli, sal i przywożenie asortymentu

Zaczynamy przygodę

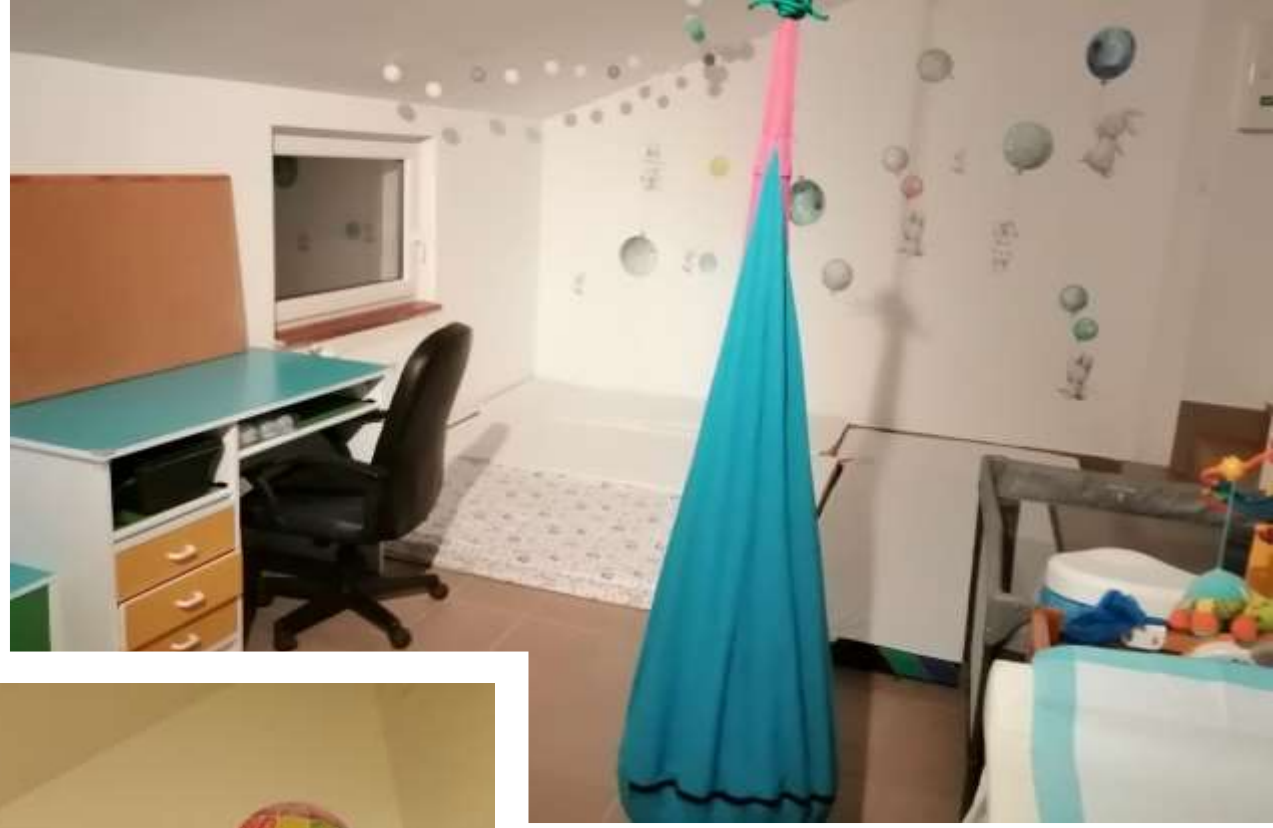

Pierwsze tygodnie

Nasza wizja

- podążanie za dzieckiem i jego potrzebami,
- wspieranie indywidualności, samodzielności,
- rozbudzanie kreatywności,
- odpowiedzialność,
- współpraca,
- ruch na świeżym powietrzu,
- sensoryka.

FUNDACJA
ZACZAROWANY OGRÓD
PUNKT OPIEKI DZIENNEJ

Rok 2021/2022

VYBACZYĆ BAŁAGAN
Dzieci
Ą WSPOMNIENIA

Dzięki współpracy fundacja rozwinęła się

- Stworzenie biblioteki
  - chustowej
  - Słuchawek wygłuszających
  - Książek dla dzieci i poradników dla rodziców
- Spotkania mam z grupy "Chusty Mrągowo"

- Remont lokalu i wyposażenie go
- Szkolenia pracowników w celu zwiększenia kompetencji

NASZE OSIĄGNIĘCIA

DWIE DOTACJE Z WAMA COOP ORAZ WSPARCIE POMOSTOWE

POZYSKANIE FUNDUSZY Z KFSZ NA SZKOLENIE DLA PRACOWNIKA

STAŻYSTA Z UP

SZKOLENIA - MONTESSORII - PROGRAM ŻŁOBKOWY, KIEROWANIE ZESPOŁEM PRACOWNICZYM, SENSORYKA W PRACY Z DZIECKIEM - ZABAWY NA 8 ZMYSŁÓW, ANIMACJE ŻŁOBKOWE - TWÓRCZE ZABAWY Z MALUCHEM,

ZNAK JAKOŚCI EKONOMII SPOŁECZNEJ I SOLIDARNEJ - KATEGORIA DEBIUT ROKU 2021 - WYRÓŻNIENIE

FUNDACJA W LICZBACH: Ilość dzieci

ROK 2020

8 dzieci

ROK 2021

12 dzieci

ROK 2022

15 dzieci

FUNDACJA W LICZBACH: ILOŚĆ ZATRUDNIONYCH PRACOWNIKÓW

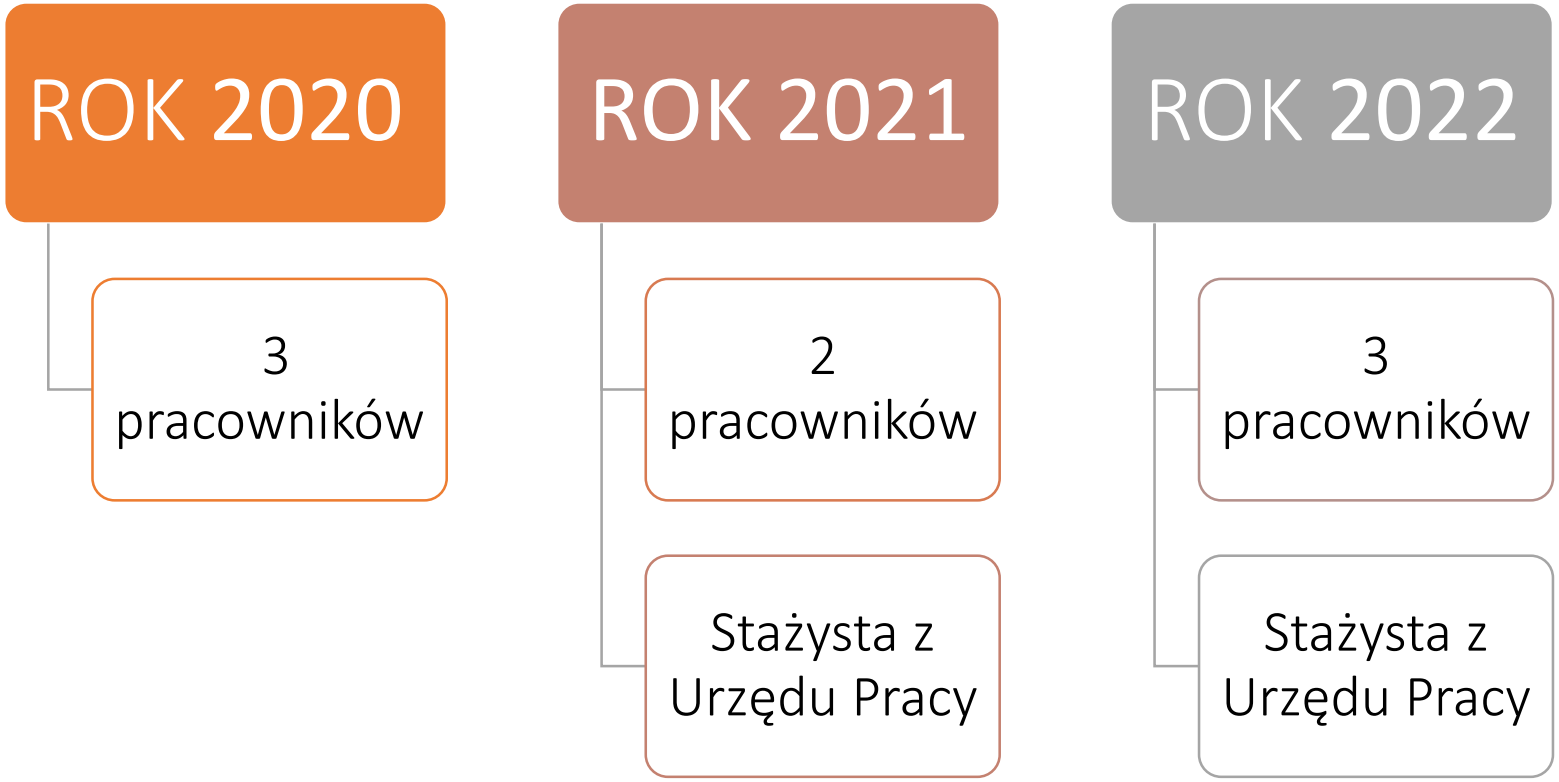

Dziękujemy za uwagę :)

Fundacja Zaczarowany Ogród

Mail. Fundacjazaczarowanyogrod@gmail.com

Strona internetowa: www.zaczarowanyogrod.mragowo.pl

FUNDACJA
ZACZAROWANY OGRÓD
PUNKT OPIEKI DZIENNEJ